

Grunddaten	Erfassungsbogen Nr.:	Rheinberg-26-13
Bereich AM	AM Rheinberg	Erfassungsdatum: 04.03.2026

Gehölzfläche	BAB: A57	km von: 16,200	
		km bis: 15,865	
Fahrtrichtung:	Niederlande	Landkreis/UNB:	Kreis Kleve
AS/AK/AD:		Höhe der LSW in m:	
LSW?:	Nein	Zuwegung Feldseite?:	Nein
Bö./Neigung:	aufsteigend 1:3		
Einschränkungen:	FRS	Ja	Leitungen
	Beschilderung	Nein	Graben
	Zaunanlage	Ja	
Sonstige Einschränkungen	Parallel zur Autobahn verläuft ein Wirtschaftsweg (Bkm 16,200 - Bkm 16,022). Ob diese für die Baustellenzufahrt genutzt werden darf, ist vom Auftragsnehmer mit der zuständigen Stelle abzuklären.		

Maßnahmen Böschung					
Gehölzbestand verjüngen			ø 0,00 bis 0,10 m	2010	m²
Baum in Bestand fällen			ø 0,50 bis 0,75 m	23	St.
ø 0,10 bis 0,30 m	717	St.	ø 1,00 bis 1,25 m	0	St.
ø 0,30 bis 0,50 m	209	St.	ø 1,00 bis 1,25 m	0	St.
Sonstiges:		Der zur Verjüngung vorgesehene Gehölzbestand liegt im Bereich des Böschungskopfes (3 Meter) und am Böschungsfußes(3 Meter)unmittelbar vor dem WSZ. Die Böschung verläuft zunächst 5 Meter ansteigend und			

Maßnahmen hinter LSW					
Gehölzbestand verjüngen			ø 0,00 bis 0,10 m		m²
Baum in Bestand fällen			ø 0,50 bis 0,75 m		St.
ø 0,10 bis 0,30 m		St.	ø 1,00 bis 1,25 m		St.
ø 0,30 bis 0,50 m		St.	ø 1,00 bis 1,25 m		St.
LSW rückseitig freischneiden		m	LSW beidseitig freischneiden		m
Sonstiges:					

Verkehrssicherung					
https://ida.autobahn.de/workspaces/niederlassung-rheinland-arbeitskreis-rsa/apps/file-library/plaene-und-musterplaene					
Verk.sich. kürzerer Dauer Durchf.	5	St.	Formblatt:	T2/1	
Verk.sich. kürzerer Dauer Durchf.		St.	Formblatt:		
Verk.sich. kürzerer Dauer Durchf.		St.	Formblatt:		
Besonderheit:					
z.B. Sperrzeiten					

Grunddaten

Erfassungsbogen Nr.:

Rheinberg-26-13

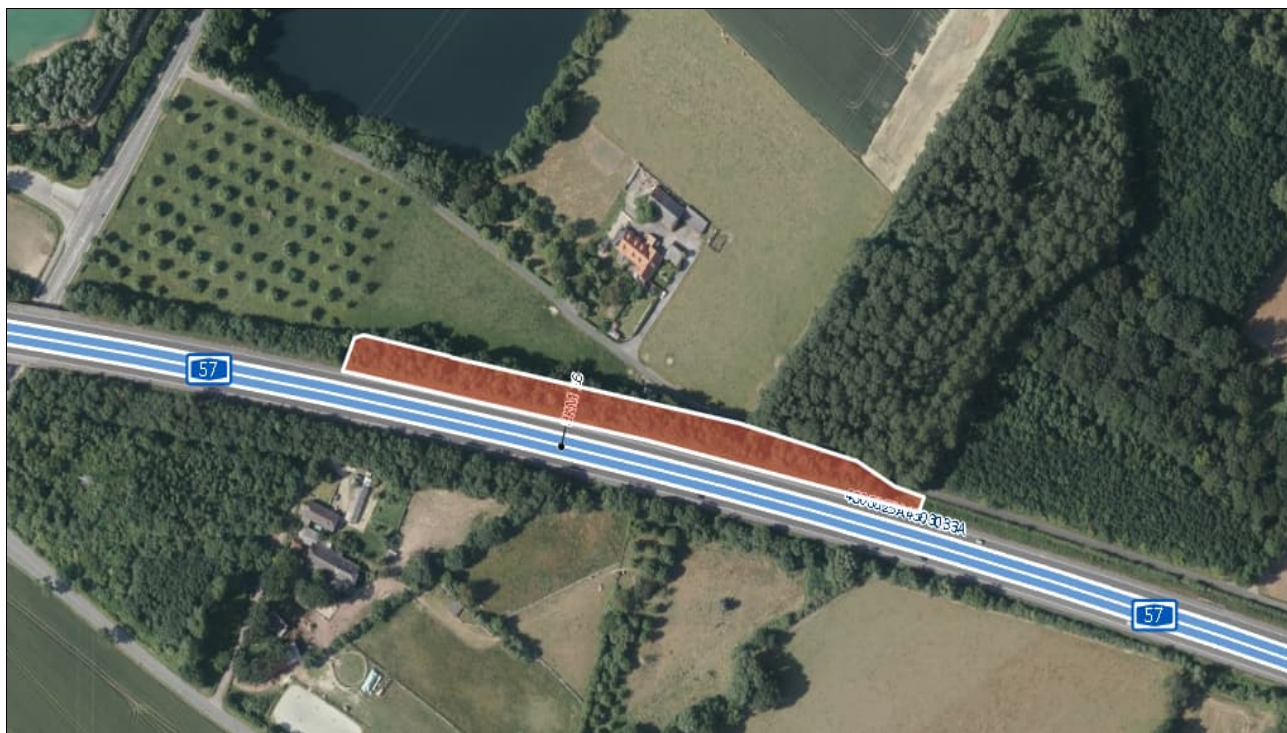

Sonstige Informationen